Name_____ Datum_____

Schreibe eine Geschichte. (1)

Das Strichmännchen auf der Reise

Nutze das Schreibkarussell.

1. Meine Idee (was?)
Worüber und für wen möchte ich schreiben?

1. Wie ist das Strichmännchen auf die Straße gekommen?
2. Was sieht es dort?
3. Wohin führt die Straße?

2. Planung
Was für ein Text?
Was muss ich beachten?
Wie plane ich?

Was: Eine Geschichte **(Anfang, Mitte, Schluss)**
Wie: Malen, Notizen, Ideen-Netz, roter Faden,
Hilfen: Wortspeicher, Sätze …

3. Schreiben
Ich schreibe meine Geschichte auf.

Hilfen: Planungsideen, Wortspeicher, ...
Kriterien: Geschichte mit Anfang, Mitte, Ende (spannend oder witzig)

4. Überarbeitung
Gefällt mir meine Geschichte?
Lies deine Geschichte deinem Partner vor.

Vorlesen/Feedback
Das gefällt mir gut …
Das habe ich nicht verstanden …

© mulingula-praxis

Name_____ Datum_____

Schreibe eine Geschichte. (2)
Plane zuerst.

1. Meine Idee (was?)

Was ist vorher passiert?

1. Wie ist das Strichmännchen auf die Straße gekommen?
   Male oder schreibe in das leere Feld.

© mulingula-praxis

Name_____ Datum_____

Schreibe eine Geschichte. (3)
Plane zuerst.

1. Meine Idee (was?)

2. Wie geht es dem Strichmännchen dort?

Mein Ideennetz

Es wartet auf ein Auto.

Es schimpft.

Es läuft los.

Es ist neugierig.

Was denkt das Strichmännchen?

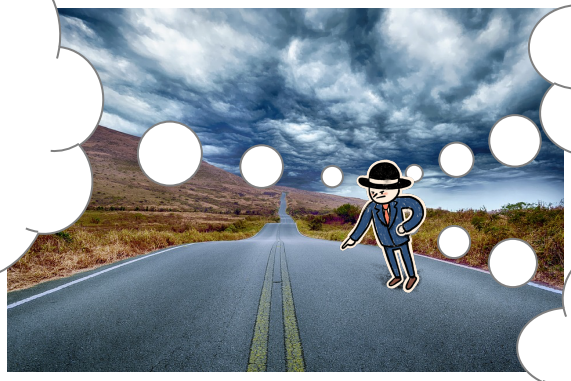

© mulingula-praxis

Name_____ Datum_____

Schreibe eine Geschichte. (4)
Plane zuerst.

2. Planung
1. **Was** für ein Text?
2. **Was** muss ich beachten?
3. **Wie** plane ich?

1. Ich plane eine **Geschichte**.
2. Sie hat

Anfang **Mitte** **Schluss**

3. Wie plane ich?

Wie ist das Strichmännchen auf die Straße gekommen?

Wen trifft es?

Wo?

Was passiert?

Finde einen Schluss.

Male oder schreibe.

© mulingula-praxis

Name_____ Datum_____

Schreibe eine Geschichte. (5)
Plane zuerst.

Finde einen Schluss.

Male oder schreibe.

4. Erzähle deine Geschichte einem Partner.

5. Finde eine passende Überschrift.

---

3. Schreiben

Schreibe deine Geschichte in dein Heft.

4. Überarbeitung

1. Lies deinem Partner deine Geschichte vor.
2. Sammle Tipps, um deine Geschichte zu überarbeiten.

© mulingula-praxis